

Piotta 1000 m s. m.

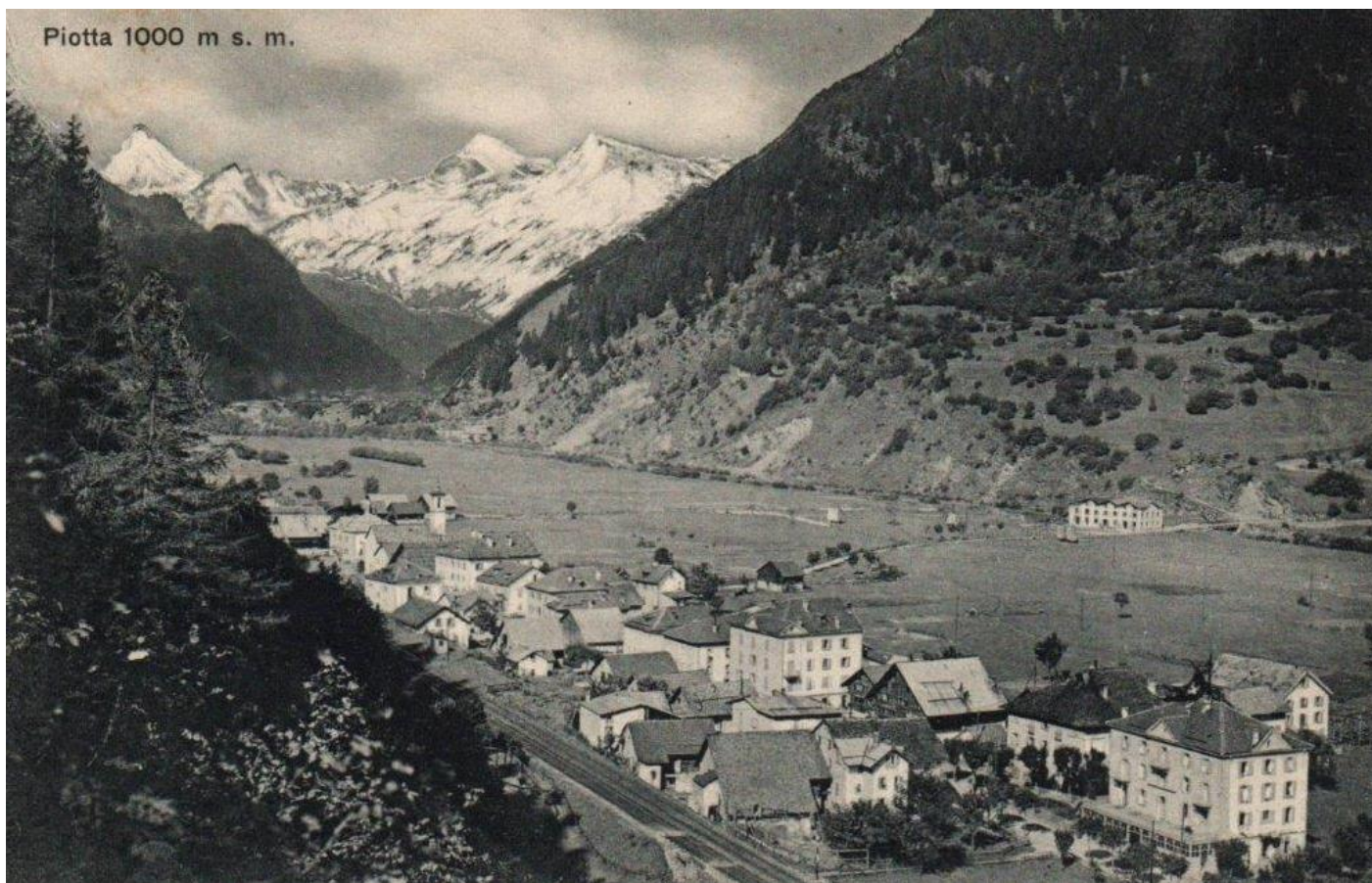

COMUNE  
DI  
QUINTO

**MM 1178 – Esame ed approvazione  
del preventivo 2024 della Clinica  
dentaria comunale**

*Risoluzione del Municipio no. 368 del 24 ottobre 2023  
Seduta di CC del 18 dicembre 2023*

# **ESAME ED APPROVAZIONE DEL PREVENTIVO 2024 DELLA CLINICA DENTARIA COMUNALE**

## ***Messaggio Municipale no. 1178***

Signor Presidente, Signore e signori Consiglieri,  
con il presente messaggio vi sottoponiamo per approvazione i conti preventivi della Clinica dentaria comunale per l'anno 2024, che prevede un disavanzo d'esercizio di CHF 7'950.00.

### ***Stipendi e retribuzioni***

Il maggior costo per stipendi rispetto al preventivo 2023 è dovuto all'assunzione di un'apprendista che comincerà il secondo anno di apprendistato presso la Clinica; si tratta di Michelle Colucci, domiciliata ad Ambri.

Segnaliamo inoltre che il Cantone non ha previsto alcun rincaro per il prossimo anno, il Municipio ha deciso di seguire la linea cantonale e non prevedere rincari sulle spese del personale.

### ***Costi e ricavi operativi Clinica dentaria***

Il Municipio, sentito il medico dentista, e visto l'andamento del 2023 decide di mantenere le spese in linea con il preventivo dello scorso anno.

Per quanto attiene al fatturato, tenendo conto di quello del 2022 e dell'andamento di quello dell'anno in corso, il Municipio lo determina in CHF 520'000.00. Come indicato nel messaggio accompagnante in conti consuntivi 2022, ricordiamo che il cambio dell'igienista ha comportato anche un cambio di percentuale lavorativa che è passata dall'80% al 40%. Inoltre una minore attività di igienista influenza anche il fatturato del medico dentista il quale avrà meno pazienti per la visita che solitamente segue la pulizia dentale.

### ***Osservazioni puntuali***

112.3120.000            *“Consumo energia e spese di riscaldamento”*

I costi per energia elettrica sono stati previsti considerando un rincaro del 20% come annunciato dalla Società Elettrica Sopracenerina SA.

Per quanto riguarda invece le spese di riscaldamento è stato considerato un consumo annuo di 70'000 kWh a 16 cts/kWh, come previsto da Quinto Energia SA.

112.3130.003            *“Prestazioni del personale contabile comunale”*

Dopo una verifica sull'attendibilità del dato si è constatato che CHF 10'000.- sono sufficienti a coprire le spese amministrative effettuate dal personale del Comune di Quinto.

112.3401.002            *“Interessi prestito Banca Stato”*

Il Municipio ha già provveduto al rinnovo del prestito di CHF 500'000.- in scadenza il 29 dicembre 2023. Il tasso fissato è del 2.23%.

220.3430.000 "Manutenzione immobile"

Entro la fine dell'anno corrente è previsto il completamento dell'allacciamento alla Quinto Energia SA, pertanto per il 2024 si prevede di tornare a un costo per manutenzione dell'immobile di CHF 5'000.-.

### Conclusione

Qui di seguito riportiamo la tabella di raffronto dei dati preventivi tra l'anno 2023 e 2024:

	2023		2024	
Ricavi operativi - fatturato	CHF 540'000.00		CHF 520'000.00	
Altri ricavi operativi	CHF 3'100.00		CHF 2'700.00	
Costi operativi	CHF - 554'930.00		CHF - 565'330.00	
Risultato attività Clinica	CHF - 11'830.00	CHF - 11'830.00	CHF - 42'630.00	CHF - 42'630.00
Ricavi gestione immobile	CHF 41'680.00		CHF 41'680.00	
Costi gestione immobile	CHF - 24'000.00		CHF - 7'000.00	
Risultato attività immobile	CHF 17'680.00	CHF 17'680.00	CHF 34'680.00	CHF 34'680.00
Risultato d'esercizio		CHF 5'850.00		CHF - 7'950.00

**Ritenendo di aver fornito tutte le necessarie informazioni, la Commissione amministratrice, che ha approvato il Preventivo 2024 della Clinica dentaria comunale nella sua seduta del 17 ottobre 2023, invita codesto Consiglio Comunale a voler approvare il seguente decreto:**

il Preventivo 2024 della Clinica dentaria comunale che espone:

un'entrata complessiva di CHF 564'380.00  
un'uscita complessiva di CHF 572'330.00  
un disavanzo d'esercizio di CHF - 7'950.00 è approvato.

Per la Clinica Dentaria comunale:

il Presidente:  
G. Luppi

il Segretario:  
N. Petrini

### LISTA DEGLI ALLEGATI:

- Riassunto del preventivo 2024
- Conti dettagliati preventivo 2024
- Ricapitolazione per genere di conto
- Ripartizione funzionale per genere di conto

**RIASSUNTO DEL PREVENTIVO 2024**

	preventivo 2024	preventivo 2023	consuntivo 2022
<b><u>CONTO ECONOMICO (senza imputazioni interne)</u></b>			
Spese operative	532'030.00	527'430.00	497'037.16
Ricavi operativi (senza imposte comunali)	522'700.00	543'100.00	512'582.10
<b>Risultato operativo</b>			
	-9'330.00	15'670.00	15'544.94
Spese finanziarie	16'300.00	27'500.00	6'750.45
Ricavi finanziari	17'680.00	17'680.00	18'035.95
Risultato finanziario	1'380.00	-9'820.00	11'285.50
<b>Risultato ordinario</b>			
	-7'950.00	5'850.00	26'830.44
Spese straordinarie	0.00	0.00	0.00
Ricavi straordinari	0.00	0.00	0.00
Risultato straordinario	0.00	0.00	0.00
<b>Presunto risultato totale d'esercizio</b>			
	-7'950.00	5'850.00	26'830.44
<b><u>CONTO DEGLI INVESTIMENTI</u></b>			
Uscite per investimenti			62'837.55
Entrate per investimenti			
<b>Onere netto per investimenti</b>			62'837.55
<b><u>CONTO DI FINANZIAMENTO</u></b>			
Onere netto per investimenti			62'837.55
Autofinanziamento	250.00	14'050.00	28'664.69
<b>Risultato globale</b>	250.00	14'050.00	-34'172.86

**CONTO ECONOMICO**

	Preventivo 2024		Preventivo 2023		Consuntivo 2022	
	Spese	Ricavi	Spese	Ricavi	Spese	Ricavi
1 Gestione Clinica dentaria netto costi	565'330.00	522'700.00 42'630.00	554'930.00	543'100.00 11'830.00	521'855.36	512'582.10 9'273.26
2 Gestione immobile netto ricavi	7'000.00 34'680.00	41'680.00	22'000.00 19'680.00	41'680.00	5'932.25 36'103.70	42'035.95
3 Diversi			2'000.00	2'000.00		
TOTALE SPESE E RICAVI PREVISIONE D'ESERCIZIO	572'330.00	564'380.00 7'950.00	578'930.00 5'850.00	584'780.00	527'787.61	554'618.05
RISULTATO D'ESERCIZIO TOTALI	572'330.00	572'330.00	584'780.00	584'780.00	26'830.44 554'618.05	554'618.05

## CONTO ECONOMICO

CONTO ECONOMICO		Preventivo 2024		Preventivo 2023		Consuntivo 2022	
		Spese	Ricavi	Spese	Ricavi	Spese	Ricavi
<b>1</b>	<b>Gestione Clinica dentaria</b>						
110	<b>Stipendi e retribuzioni</b>						
	SPESE CORRENTI						
110.3000.000	Indennità Commissione	2'000.00		2'000.00		1'840.00	
110.3010.000	Stipendio medico dentista	157'000.00		157'000.00		145'000.00	
110.3010.001	Stipendio personale	147'000.00		135'000.00		149'205.20	
	<i>Totale ricavi correnti</i>						
	<i>Totale spese correnti</i>	306'000.00		294'000.00		296'045.20	
	<b>Saldo</b>		<b>306'000.00</b>		294'000.00		296'045.20
111	<b>Oneri sociali e assicurazioni</b>						
	SPESE CORRENTI						
111.3050.000	Contributi AVS, AI, IPG, AD	21'000.00		20'000.00		20'291.03	
111.3052.000	Contributi alla cassa pensione	18'000.00		18'000.00		14'736.60	
111.3053.000	Premi assicurazione infortuni	1'200.00		1'100.00		1'050.88	
111.3054.000	Contributi AF	6'000.00		5'500.00		5'685.00	
111.3055.000	Premi assicurazione malattia	2'500.00		2'500.00		3'222.40	
	RICAVI CORRENTI						
111.4260.000	Rimborsi per spese del personale		2'000.00		2'000.00		923.35
	<i>Totale ricavi correnti</i>		2'000.00		2'000.00		923.35
	<i>Totale spese correnti</i>	48'700.00		47'100.00		44'985.91	
	<b>Saldo</b>		<b>46'700.00</b>		45'100.00		44'062.56
112	<b>Gestione operativa</b>						
	SPESE CORRENTI						
112.3090.000	Spese formazione personale	5'000.00		5'000.00		530.00	
112.3099.000	Altre spese per il personale	3'000.00		1'000.00		1'067.90	
112.3100.000	Materiale d'ufficio	3'000.00		3'000.00		2'525.95	

## CONTO ECONOMICO

	Preventivo 2024		Preventivo 2023		Consuntivo 2022	
	Spese	Ricavi	Spese	Ricavi	Spese	Ricavi
112.3101.000 Materiale protetico ausiliario					348.95	
112.3101.001 Materiale di consumo					4'226.35	
112.3101.002 Profilassi e medicinali					19'734.90	
112.3101.003 Materiale di pulizia	2'000.00		3'000.00		1'571.40	
112.3101.004 Materiale di consumo e medicinali	30'000.00		30'000.00			
112.3111.000 Spese per arredamento	1'000.00		1'000.00			
112.3120.000 Consumo energia e spese di riscaldamento	14'000.00		12'000.00		12'193.80	
112.3120.001 Consumo acqua potabile	380.00		380.00		383.35	
112.3120.002 Tassa rifiuti	550.00		550.00		452.35	
112.3130.000 Odontotecnica	70'000.00		70'000.00		66'553.75	
112.3130.001 Spese telefoniche	2'000.00		2'300.00		1'911.40	
112.3130.002 Spese postali e bancarie	3'000.00		3'000.00		2'742.55	
112.3130.003 Prestazioni del personale contabile comunale	10'000.00		20'000.00		20'000.00	
112.3130.004 Prestazioni dal servizio esterno comunale	2'500.00		2'500.00		2'500.00	
112.3130.005 Spese esecutive	500.00		500.00		308.55	
112.3132.000 Revisione contabile	900.00		900.00		1'184.70	
112.3134.000 Assicurazione stabili e cose	5'300.00		5'000.00		4'518.25	
112.3137.000 Imposte						
112.3153.000 Manutenzione apparecchi informatici	5'000.00		5'000.00		2'938.60	
112.3156.000 Manutenzione apparecchiature mediche	5'000.00		5'000.00		1'325.75	
112.3170.000 Spese di rappresentanza	1'000.00		1'000.00		712.95	
112.3181.000 Perdite effettive su crediti	1'000.00		1'000.00		2'663.60	
112.3199.000 Altre spese d'esercizio	2'000.00		2'000.00		3'056.75	
112.3401.000 Interessi prestito BSCT (500k,0.3%,scad. 30.12.22)					1'516.67	
112.3401.001 Interessi prestito BSCT (500k,1.55%,scad.29.12.23)			7'500.00		21.53	
112.3401.002 Interessi prestito BSCT (500k,2.23%,scad.29.12.24)	11'300.00					
112.3920.000 Addebiti interni pigione commerciale	24'000.00		24'000.00		24'000.00	
RICAVI CORRENTI						
112.4220.000 Ricavi da onorari		520'000.00		540'000.00		511'304.80
112.4290.000 Recupero da debitori + UEF		500.00		1'000.00		81.65
112.4309.000 Altri ricavi d'esercizio						2.80
112.4699.000 Ridistribuzione tassa sul CO2		200.00		100.00		269.50

## CONTO ECONOMICO

		Preventivo 2024		Preventivo 2023		Consuntivo 2022	
		Spese	Ricavi	Spese	Ricavi	Spese	Ricavi
<i>Totale ricavi correnti</i>			520'700.00		541'100.00		511'658.75
<i>Totale spese correnti</i>		202'430.00		205'630.00		178'990.00	
<b>Saldo</b>		<b>318'270.00</b>		<b>335'470.00</b>		<b>332'668.75</b>	
113	<b>Ammortamenti</b>						
	SPESE CORRENTI						
113.3300.600	Ammort. pian. di beni mobili dei BA	8'200.00		8'200.00		1'834.25	
<i>Totale ricavi correnti</i>							
<i>Totale spese correnti</i>		8'200.00		8'200.00		1'834.25	
<b>Saldo</b>			<b>8'200.00</b>		<b>8'200.00</b>		<b>1'834.25</b>



## CONTO ECONOMICO

		Preventivo 2024		Preventivo 2023		Consuntivo 2022	
		Spese	Ricavi	Spese	Ricavi	Spese	Ricavi
<b>2</b>	<b>Gestione immobile</b>						
220	<b>Gestione immobile</b>						
	SPESE CORRENTI						
220.3143.000	Manutenzione giardino	2'000.00		2'000.00		720.00	
220.3430.000	Manutenzione immobile	5'000.00		20'000.00		5'212.25	
	RICAVI CORRENTI						
220.4430.000	Pigioni		13'680.00		13'680.00		12'480.00
220.4439.000	Spese accessorie		4'000.00		4'000.00		5'555.95
220.4920.000	Accrediti interni pigione commerciale		24'000.00		24'000.00		24'000.00
	<i>Totale ricavi correnti</i>		<i>41'680.00</i>		<i>41'680.00</i>		<i>42'035.95</i>
	<i>Totale spese correnti</i>	<i>7'000.00</i>		<i>22'000.00</i>		<i>5'932.25</i>	
	<b>Saldo</b>	<b>34'680.00</b>		<b>19'680.00</b>		<b>36'103.70</b>	

**CONTO ECONOMICO**

		Preventivo 2024		Preventivo 2023		Consuntivo 2022	
		Spese	Ricavi	Spese	Ricavi	Spese	Ricavi
<b>3</b>	<b>Diversi</b>						
330	<b>Diversi</b>						
	SPESE CORRENTI						
330.3130.006	Manifestazioni culturali e varie			1'000.00			
330.3636.000	Contributi a società sportive			1'000.00			
	<i>Totale ricavi correnti</i>						
	<i>Totale spese correnti</i>			2'000.00			
	<b>Saldo</b>				2'000.00		

## CONTO ECONOMICO

CONTO ECONOMICO		Preventivo 2024	Preventivo 2023	Consuntivo 2022
<b>3</b>	<b>SPESE</b>	<b>572'330.00</b>	<b>578'930.00</b>	<b>527'787.61</b>
30	SPESE PER IL PERSONALE	362'700.00	347'100.00	342'629.01
31	SPESE PER BENI E SERVIZI E ALTRE SPESE DI ESERCIZIO	161'130.00	171'130.00	152'573.90
33	AMMORTAMENTI BENI AMMINISTRATIVI	8'200.00	8'200.00	1'834.25
34	SPESE FINANZIARIE	16'300.00	27'500.00	6'750.45
36	SPESE DI TRASFERIMENTO		1'000.00	
39	ADDEBITI INTERNI	24'000.00	24'000.00	24'000.00
<b>4</b>	<b>RICAVI</b>	<b>564'380.00</b>	<b>584'780.00</b>	<b>554'618.05</b>
42	TASSE E RETRIBUZIONI	522'500.00	543'000.00	512'309.80
43	RICAVI DIVERSI			2.80
44	RICAVI FINANZIARI	17'680.00	17'680.00	18'035.95
46	RICAVI DA TRASFERIMENTO	200.00	100.00	269.50
49	ACCREDITI INTERNI	24'000.00	24'000.00	24'000.00

## CONTO ECONOMICO

	preventivo 2024	preventivo 2023	consuntivo 2022
<b>3 SPESE</b>	<b>572'330.00</b>	<b>578'930.00</b>	<b>527'787.61</b>
<b>30 SPESE PER IL PERSONALE</b>	<b>362'700.00</b>	<b>347'100.00</b>	<b>342'629.01</b>
<b>300 Autorità e commissioni</b>	<b>2'000.00</b>	<b>2'000.00</b>	<b>1'840.00</b>
3000 Stipendi e onorari ad autorità e commissioni	2'000.00	2'000.00	1'840.00
<b>301 Stipendi per il personale amministrativo e d'esercizio</b>	<b>304'000.00</b>	<b>292'000.00</b>	<b>294'205.20</b>
3010 Stipendi per il personale amministrativo e d'esercizio	304'000.00	292'000.00	294'205.20
<b>305 Contributi del datore di lavoro</b>	<b>48'700.00</b>	<b>47'100.00</b>	<b>44'985.91</b>
3050 Contributi AVS, AI, IPG, AD; spese amministrative	21'000.00	20'000.00	20'291.03
3052 Contributi alla cassa pensione	18'000.00	18'000.00	14'736.60
3053 Premi all'assicurazione contro gli infortuni e RC del personale	1'200.00	1'100.00	1'050.88
3054 Contributi alla cassa per assegni figli	6'000.00	5'500.00	5'685.00
3055 Premi assicurazione indennità giornaliera in caso di malattia	2'500.00	2'500.00	3'222.40
<b>309 Altre spese per il personale</b>	<b>8'000.00</b>	<b>6'000.00</b>	<b>1'597.90</b>
3090 Formazione (- continua) del personale	5'000.00	5'000.00	530.00
3099 Altre spese per il personale	3'000.00	1'000.00	1'067.90
<b>31 SPESE PER BENI E SERVIZI E ALTRE SPESE DI ESERCIZIO</b>	<b>161'130.00</b>	<b>171'130.00</b>	<b>152'573.90</b>
<b>310 Spese per materiale e merci</b>	<b>35'000.00</b>	<b>36'000.00</b>	<b>28'407.55</b>
3100 Materiale d'ufficio	3'000.00	3'000.00	2'525.95
3101 Materiale d'esercizio e di consumo	32'000.00	33'000.00	25'881.60
<b>311 Investimenti non attivabili</b>	<b>1'000.00</b>	<b>1'000.00</b>	
3111 Altri mobili e macchinari, apparecchiature, attrezzi, veicoli	1'000.00	1'000.00	
<b>312 Approvvigionamento e smaltimento (BA)</b>	<b>14'930.00</b>	<b>12'930.00</b>	<b>13'029.50</b>
3120 Approvvigionamento (consumo) e smaltimento (BA)	14'930.00	12'930.00	13'029.50
<b>313 Prestazioni per servizi e onorari</b>	<b>94'200.00</b>	<b>105'200.00</b>	<b>99'719.20</b>
3130 Servizi di terzi	88'000.00	99'300.00	94'016.25
3132 Onorari di consulenti esterni, periti, esperti	900.00	900.00	1'184.70
3134 Premi assicurazione cose, RC e altre assicurazioni non del personale	5'300.00	5'000.00	4'518.25
3137 Imposte e tasse, IVA forfetaria			
<b>314 Manutenzioni immobili dei BA</b>	<b>2'000.00</b>	<b>2'000.00</b>	<b>720.00</b>
3143 Manutenzione altre opere del genio civile	2'000.00	2'000.00	720.00
<b>315 Manutenzione beni mobili e immateriali</b>	<b>10'000.00</b>	<b>10'000.00</b>	<b>4'264.35</b>
3153 Manutenzione apparecchi informatici	5'000.00	5'000.00	2'938.60
3156 Manutenzione apparecchiature mediche	5'000.00	5'000.00	1'325.75
<b>317 Rimborsi spese</b>	<b>1'000.00</b>	<b>1'000.00</b>	<b>712.95</b>

CONTO ECONOMICO		preventivo 2024	preventivo 2023	consuntivo 2022
3170	Rimborsi spese di viaggio, ecc.	1'000.00	1'000.00	712.95
<b>318</b>	<b>Rettifica di valore e perdite su crediti</b>	<b>1'000.00</b>	<b>1'000.00</b>	<b>2'663.60</b>
3181	Perdite effettive su crediti	1'000.00	1'000.00	2'663.60
<b>319</b>	<b>Spese d'esercizio diverse</b>	<b>2'000.00</b>	<b>2'000.00</b>	<b>3'056.75</b>
3199	Altre spese d'esercizio	2'000.00	2'000.00	3'056.75
<b>33</b>	<b>AMMORTAMENTI BENI AMMINISTRATIVI</b>	<b>8'200.00</b>	<b>8'200.00</b>	<b>1'834.25</b>
<b>330</b>	<b>Ammortamenti investimenti materiali</b>	<b>8'200.00</b>	<b>8'200.00</b>	<b>1'834.25</b>
3300	Ammortamenti pianificati di investimenti materiali	8'200.00	8'200.00	1'834.25
<b>34</b>	<b>SPESE FINANZIARIE</b>	<b>16'300.00</b>	<b>27'500.00</b>	<b>6'750.45</b>
<b>340</b>	<b>Spese per interessi</b>	<b>11'300.00</b>	<b>7'500.00</b>	<b>1'538.20</b>
3401	Interessi passivi per debiti a breve e lungo termine	11'300.00	7'500.00	1'538.20
<b>343</b>	<b>Spese per immobili dei BP</b>	<b>5'000.00</b>	<b>20'000.00</b>	<b>5'212.25</b>
3430	Manutenzione edile di immobili dei BP	5'000.00	20'000.00	5'212.25
<b>36</b>	<b>SPESE DI TRASFERIMENTO</b>		<b>1'000.00</b>	
<b>363</b>	<b>Contributi ad enti pubblici e a terzi</b>		<b>1'000.00</b>	
3636	Contributi ad organizzazioni private senza scopo di lucro		1'000.00	
<b>39</b>	<b>ADDEBITI INTERNI</b>	<b>24'000.00</b>	<b>24'000.00</b>	<b>24'000.00</b>
<b>392</b>	<b>Affitti, pigioni, noleggi e costi di utilizzazione</b>	<b>24'000.00</b>	<b>24'000.00</b>	<b>24'000.00</b>
3920	Affitti, pigioni, noleggi e costi di utilizzazione	24'000.00	24'000.00	24'000.00

CONTO ECONOMICO		preventivo 2024	preventivo 2023	consuntivo 2022
<b>4</b>	<b>RICAVI</b>	<b>564'380.00</b>	<b>584'780.00</b>	<b>554'618.05</b>
<b>42</b>	<b>TASSE E RETRIBUZIONI</b>	<b>522'500.00</b>	<b>543'000.00</b>	<b>512'309.80</b>
<b>422</b>	<b>Tasse e rette di ospedali e ospizi</b>	<b>520'000.00</b>	<b>540'000.00</b>	<b>511'304.80</b>
4220	Tasse e rette di ospedali e ospizi	520'000.00	540'000.00	511'304.80
<b>426</b>	<b>Rimborsi</b>	<b>2'000.00</b>	<b>2'000.00</b>	<b>923.35</b>
4260	Rimborsi e partecipazioni di terzi	2'000.00	2'000.00	923.35
<b>429</b>	<b>Diversi ricavi e tasse</b>	<b>500.00</b>	<b>1'000.00</b>	<b>81.65</b>
4290	Diversi ricavi e tasse	500.00	1'000.00	81.65
<b>43</b>	<b>RICAVI DIVERSI</b>			<b>2.80</b>
<b>430</b>	<b>Ricavi d'esercizio diversi</b>			<b>2.80</b>
4309	Altri ricavi d'esercizio			2.80
<b>44</b>	<b>RICAVI FINANZIARI</b>	<b>17'680.00</b>	<b>17'680.00</b>	<b>18'035.95</b>
<b>443</b>	<b>Redditi immobiliari dei BP</b>	<b>17'680.00</b>	<b>17'680.00</b>	<b>18'035.95</b>
4430	Affitti e pigioni da immobili dei BP	13'680.00	13'680.00	12'480.00
4439	Altri redditi immobiliari dei BP	4'000.00	4'000.00	5'555.95
<b>46</b>	<b>RICAVI DA TRASFERIMENTO</b>	<b>200.00</b>	<b>100.00</b>	<b>269.50</b>
<b>469</b>	<b>Altri ricavi da trasferimento</b>	<b>200.00</b>	<b>100.00</b>	<b>269.50</b>
4699	Ridistribuzioni	200.00	100.00	269.50
<b>49</b>	<b>ACCREDITI INTERNI</b>	<b>24'000.00</b>	<b>24'000.00</b>	<b>24'000.00</b>
<b>492</b>	<b>Affitti, pigioni, noleggi e costi di utilizzazione</b>	<b>24'000.00</b>	<b>24'000.00</b>	<b>24'000.00</b>
4920	Affitti, pigioni, noleggi e costi di utilizzazione	24'000.00	24'000.00	24'000.00

**PREVENTIVO 2024    RIPARTIZIONE FUNZIONALE PER GENERE DI CONTO**

CONTO ECONOMICO	0	1	2	3	4	5	6	7	8	9	
SPESE	Amminist.ne generale	Ordine pubblico	Formazione	Cultura e tempo libero	Sanità	Sicurezza sociale	Trasporti e comunicazioni	Protezione dell'ambiente	Economia pubblica	Finanze e imposte	Totale
30 SPESE PER IL PERSONALE					362'700						362'700
31 SPESE PER BENI E SERVIZI E ALTRE SPE					161'130						161'130
33 AMMORTAMENTI BENI AMMINISTRATIVI					8'200						8'200
34 SPESE FINANZIARIE					16'300						16'300
36 SPESE DI TRASFERIMENTO											
39 ADDEBITI INTERNI					24'000						24'000
3 SPESE					572'330						572'330

**PREVENTIVO 2024    RIPARTIZIONE FUNZIONALE PER GENERE DI CONTO**

CONTO ECONOMICO	0	1	2	3	4	5	6	7	8	9	
RICAVI	Amminist.ne generale	Ordine pubblico	Formazione	Cultura e tempo libero	Sanità	Sicurezza sociale	Trasporti e comunicazioni	Protezione dell'ambiente	Economia pubblica	Finanze e imposte	Totale
42 TASSE E RETRIBUZIONI					522'500						522'500
43 RICAVI DIVERSI											
44 RICAVI FINANZIARI					17'680						17'680
46 RICAVI DA TRASFERIMENTO					200						200
49 ACCREDITI INTERNI					24'000						24'000
4 RICAVI					564'380						564'380
Maggiore spesa					7'950						7'950